

CIRCUITO DE ORIENTACIÓN DE LA VALL DE BOÍ

DURRO

ESCALA 1:8000
EQUIDISTANCIA 5 m



Vall de Boí
on els Pirineus toquen el cel

BASE CARTOGRÁFICA:
LA NOVA FITA (ICC)
CARTOGRAFÍA:
LA NOVA FITA
(PRIMAVERA 2017)
WWW.LANOVAFITA.COM



La Nova Fita

33	■		♂
39	⊗		
41	∩		
42	△	△	∩
45	□		∩
51	▲		⊙
52	•		
56	/		<
58	/	∩	∩
60	←	∩	
72	∩		∩
73	∩		
74	▲	▲	∩
76	○		
77	↖	▲	⊙

LEYENDA

- Curva de nivel
- Carretera
- Carretera de tierra
- Pista forestal
- Camino
- Sendero
- Valla, no pasar
- Talud
- Construcción, ruina
- Risco, margen de ca
- Muro de piedras
- Roca, grupo de rocas
- Árbol aislado, arbusto
- Río, torrente
- Fuente, pozo
- Elemento característico
- Cultivos
- Terreno abierto
- Terreno rústico abierto
- Terreno semiabierto
- Zona privada

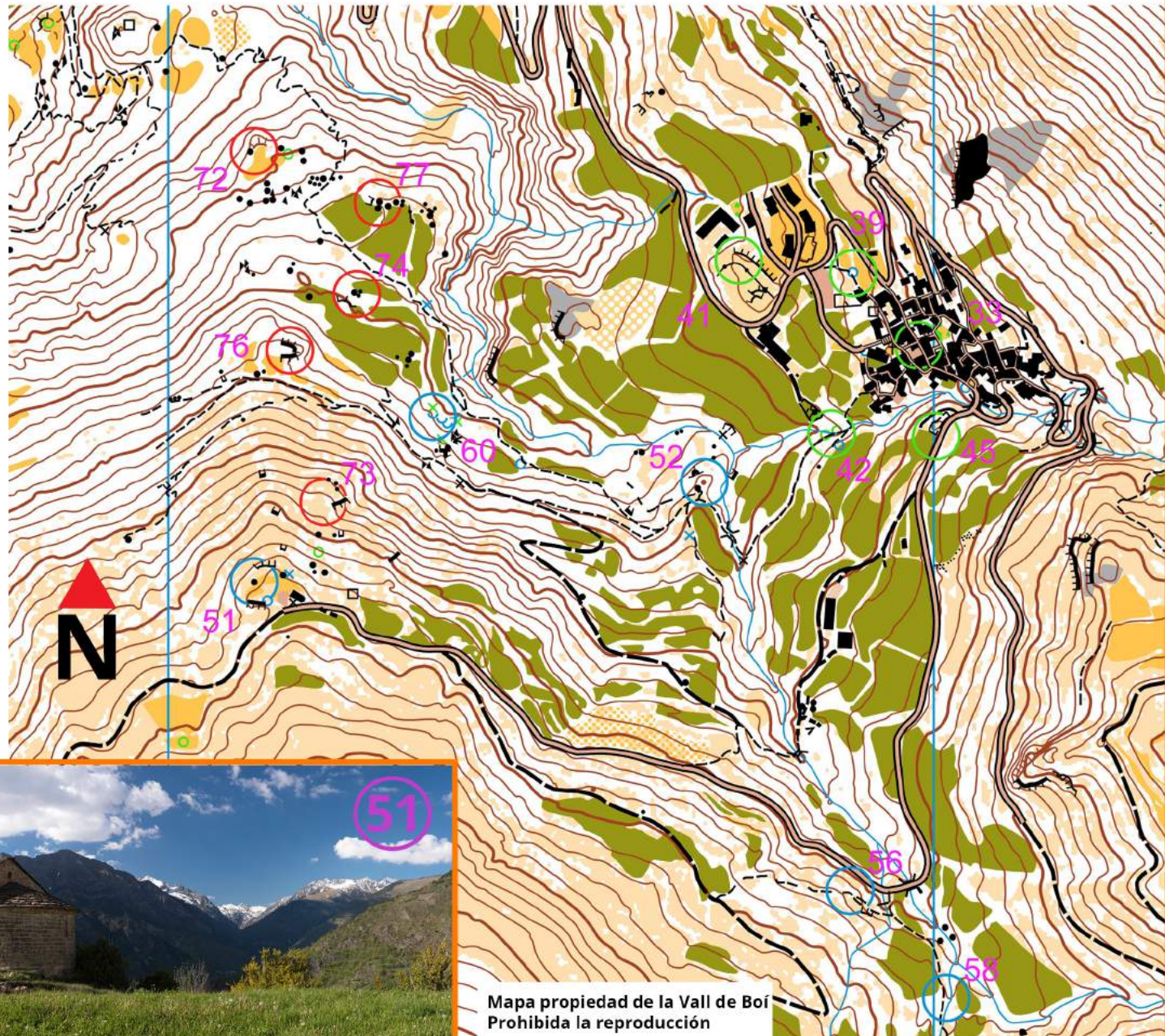

SANT QUIRC

Mapa propiedad de la Vall de Boí
Prohibida la reproducción

La posesión de este mapa no da derecho a entrar en las propiedades privadas

CIRCUITOS DE ORIENTACIÓN EN LA VALL DE BOÍ. DURRO

FORMULARIO

NOMBRE: APELLIDOS:
 E-MAIL:
 TELÉFONO:
 POBLACIÓN: PAÍS:
 NÚMERO DE PERSONAS QUE REALIZAN LA ACTIVIDAD:
 ADULTOS NIÑOS
 ¿ES LA PRIMERA VEZ QUE PRACTICÁIS ORIENTACIÓN?
 SÍ NO
 ¿COMO VALORÁIS LA ACTIVIDAD? 1 2 3 4 5



INFORMACIÓN E INCIDENCIAS
 vallboi@vallboi.com
 973 694 000

ORIENTACIÓN EN LA VALL DE BOÍ. Descubre el valle a través de los mapas de Barruera, Durro y Taüll. ANDA, CORRE y PIENSA. Una actividad para aprender, relacionarte con el medio, la cultura y el patrimonio del valle, realizando actividad física saludable.



Circuito que te muestra el entorno del pueblo medieval de Durro, 1386 m de altitud. Por encima de Barruera, encontramos esta pequeña población de casas de piedra y calles estrechas, la iglesia de la Nativitat de Durro, la ermita prerrománica de Sant Quirc, el pinar, bancales, prados, senderos, barrancos y fuentes...un territorio para descubrir.

En el mapa encoraráis hitos de 3 colores diferentes, correspondientes a 3 niveles de dificultad. Como más difícil, más distancia a recorrer y más desnivel a superar.

CODIS DE CONTROL

41	Barruera. 1095m de altitud. Hay el Ayuntamiento de la Vall de Boí y la oficina de turismo. Donde el valle es más plano, destaca la iglesia de Sant Feliu y el Salencar.
39	Abrevadero de ganado. Los pueblos ganaderos disponen de lugares donde acostumbra a ir a beber el ganado. Los encontramos cerca de zonas húmedas, barrancos o ríos.
33	Casas de Durro. Hechas con materiales que encontramos en la zona. Edificaciones con anchas paredes de piedra y tejados de pizarra.
45	Caminos de fuego, donde el fin de semana antes del solsticio de verano, se bajan las Fallas de Durro (Patrimonio Inmaterial por la UNESCO).
42	Camino de Barruera. Senderos que unen los pueblos. Una zona umbría, con agua y musgos. Entorno refrescante los meses de verano.
52	Barranco de Cortina, afluente del Noguera de Tor. Recoge las aguas de una parte de la montaña de Durro y abastece al pueblo y las actividades agrícolas y ganaderas.
56	En el oeste, la montaña de Barruera, observamos el Puerto de Gelada, paso tradicional de la Vall de Boí (Barruera) hacia la Vall de Barravés (Senet).
58	Al norte, al fondo, de izquierda a derecha vemos los picos d'Avellaner (2983m), Besiberri Sud (3023m) y Comaloforno (3029m).
51	Ermita de St Quirc de Durro. SXII, 1498m de altitud, declarada Patrimonio de la Humanidad por la UNESCO el año 2000.
60	Surgencia. Salida al exterior de agua infiltrada en el sistema hidrogeológico, o del agua absorbida por rocas, por cualquier conducto subterráneo.
73	Pueblo de Durro, 1386m. Pueblo ganadero medieval, encontramos la iglesia de la Natividad de Durro, sXII. Patrimonio Mundial por la UNESCO (2000).
77	Roies de Cardet, enfrente al oeste. Pico de 2499m donde se celebra el CaraAmón, KM Vertical de Carreras de Montaña de la Vall de Boí.
72	Bosque de fresno y roble. Típico de la media montaña, caducifolio, se desarrolla en ambientes húmedos y en las vertientes umbrías.
74	Musgo. Lo encontramos en las rocas de esta zona, nos indica el norte, se desarrolla en orientaciones de mínima insolación.
76	Si miramos al No, vemos el Aüt (2532m) y más al Norte, al fondo del valle, el Montarto (2833m) y la Punta Alta (3014m)