

# Plànol de Pesca Alta Ribagorça

Temporada 2024

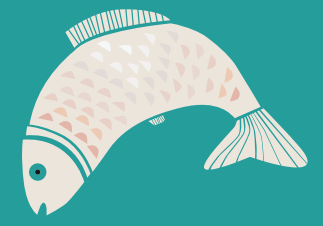

El paradís dels Pirineus

## LLEGENDA PLÀNOL

Zona de Pesca Controlada (ZPC)

- Intensiu
- Salmònids amb mort
- Salmònids sense mort
- Zones lliures sense mort ZLLSM

## LEYENDA PLANO

Zona de Pesca Controlada (ZPC)

- Intensivo
- Salmónidos con muerte
- Salmónidos sin muerte
- Zonas libres sin muerte ZLLSM

Comarcal 1:50000



**Alta Ribagorça**  
Consell Comarcal

[www.altaribagorca.cat](http://www.altaribagorca.cat)

[www.turismealtaribagorca.cat](http://www.turismealtaribagorca.cat)

Tel. 973 69 03 53

@ccaltaribagorca @visitaltaribagorca



Diputació de Lleida  
Patronat de Turisme

**ALTA RIBAGORÇA**  
TERRITORI, PATRIMONI I TRADICIÓ



## EXPEDICIÓ DE PERMISOS

Permisos i llicències per Internet: (10% de descompte):  
[www.gencat.cat/ovt](http://www.gencat.cat/ovt)

### Oficines públiques:

Oficina Comarcal del Departament d'Acció Climàtica al Pont de Suert · 973 690 456  
 Centre de Fauna de la piscifactoria del Pont de Suert · 973 690 264  
 Oficina de Turisme de la Vall de Boí a Barruera · 973 694 000

### Entitats:

Societat de Pescadors Esportius Alta Ribagorça · Pont de Suert.  
 Associació de Pesca Esportiva de la Vall de Boí. Tel: 629 770 051  
**El Pont de Suert:** La Pizzeria, Llibreria Foix  
**Barruera:** Aparthotel Alta Muntanya, Esports Bessiberri, Càmping Boneta.



## EXPEDICIÓN DE PERMISOS

Permisos y licencias por Internet: (10% de descuento):  
[www.gencat.cat/ovt](http://www.gencat.cat/ovt)

### Oficinas públicas:

Oficina Comarcal del Departamento de Acción Climática en el Pont de Suert · 973 690 456  
 Centro de Fauna de la piscifactoría del Pont de Suert · 973 690 264  
 Oficina de Turismo de la Vall de Boí en Barruera · 973 694 000

### Entidades:

Sociedad de Pescadores Deportivos Alta Ribagorça · Pont de Suert.  
 Asociación de Pesca Deportiva de la Vall de Boí. Tel: 629 770 051  
**El Pont de Suert:** La Pizzeria, Librería Foix  
**Barruera:** Aparthotel Alta Muntanya, Deportes Bessiberri, Cámping Boneta.



NOM	ZONA PESCA	TEMPORADA	MODALITAT	KM	ESQUERS PERMESOS	QUOTA	DESCANS	NOMBRE	COTO	TEMPORADA	MODALIDAD	KM	SEÑUELOS PERMITIDOS	CUPO	DESCANSO
ALTA RIBAGORÇA	NR-01a	11/05 - 25/08	Truita amb mort	37,8	Esquers naturals amb ham simple sense arponet. Cullereta i peix artificial amb ham simple s/ arponet. Pesca a mosca s/ arponet.	2T >= 22cm (riuet convent) 3T >= 22cm (la resta)	Cap	ALTA RIBAGORÇA	NR-01a	11/05 - 25/08	Trucha con muerte	37,8	Cebo natural con anzuelo simple sin arponcillo. Cucharilla y pez artificial con anzuelo simple; pesca a mosca s/ arponcillo.	4T >= 22cm 3T >= 22cm (riuet convent)	Ninguno
ALTA RIBAGORÇA	NR-01b	13/05 - 15/10	Truita sense mort	49,1	Cua de rata o buldau: màxim 3 mosques sense arponet. Cullereta 1 ham sense arponet. Peix artificial 1 ham sense arponet.	0	Cap	ALTA RIBAGORÇA	NR-01b	13/05 - 15/10	Trucha sin muerte	49,1	Cola de rata y buldó: máximo 3 moscas sin arponcillo. Cucharilla: 1 anzuelo sin arponcillo. Pez artificial 1 anzuelo sin arponcillo.	0	Ninguno
ESCALES	NR-06 a	01/03 - 30/11	Truita amb mort	26,1	Esquers artificials amb hams triples amb arponet.	3T >= 30cm	Cap	ESCALES	NR-06 a	01/03 - 30/11	Trucha con muerte	26,1	Señuelos artificiales: anzuelos triples con arponcillo.	3T >= 30cm	Ninguno
ESCALES	NR-06 b	01/03 - 30/11	Truita sense mort	26,1	Esquers artificials, 1 ham sense arponet	0	Cap	ESCALES	NR-06 b	01/03 - 30/11	Trucha sin muerte	26,1	Señuelos artificiales 1 anzuelo sin arponcillo.	0	Ninguno
VALL DE BOÍ	NR-11a	11/05 - 25/08	Truita amb mort	24,0	Cullereta 1 ham sense arponet.	3T >= 22cm	Cap	VALL DE BOÍ	NR-11a	11/05 - 25/08	Trucha con muerte	24,0	Cucharilla: 1 anzuelo sin arponcillo.	3T >= 22cm	Ninguno
SANT NICOLAU	NR-15a	11/05 - 25/08	Truita amb mort	4,1	Peix artífical i ondulant amb hams triples sense arponet. Cua de rata o buldau; màxim 3 mosques sense arponet.	3T >= 22cm	Cap	SANT NICOLAU	NR-15a	11/05 - 25/08	Trucha con muerte	4,1	Pez artífical y ondulantes: anzuelos triples sin arponcillo. Cola de rata y buldó: máximo 3 moscas sin arponcillo.	3T >= 22cm	Ninguno
ESTANYS GÉMENA, ROI, PESSÓ	NR-16a	11/05 - 25/08	Truita amb mort	5,8	Esquer natural amb ham simple sense arponet. Obligatori salabre.	3T >= 22cm	Cap	ESTANYS GÉMENA, ROI, PESSÓ	NR-16a	11/05 - 25/08	Trucha con muerte	5,8	Señuelo natural, anzuelos simple sin arponcillo. Obligatorio salabre.	3T >= 22cm	Ninguno
VALL DE BOÍ	NR-11b	11/05 - 20/10	Truita sense mort	38,2	Mosca o cua de rata o buldau; màxim 2 mosques sense arponet. Obligatori salabre.	0	Cap	VALL DE BOÍ	NR-11b	11/05 - 20/10	Trucha sin muerte	38,2	Mosca, cola de rata o buldó máximo 2 moscas sin arponcillo. Obligatorio salabre.	0	Ninguno
SANT NICOLAU	NR-15b	11/05 - 20/10	Truita sense mort	4,1	Mosca o cua de rata o buldau; màxim 3 mosques sense arponet.	0	Cap	SANT NICOLAU	NR-15b	11/05 - 20/10	Trucha sin muerte	4,1	Mosca, cola de rata y buldó: máximo 3 moscas sin arponcillo.	0	Ninguno
ESTANYS GÉMENA, ROI, PESSÓ	NR-16b	11/05 - 20/10	Truita sense mort	5,8	Esquers artificials, un ham sense arponet. Obligatori salabre.	0	Cap	ESTANYS GÉMENA, ROI, PESSÓ	NR-16b	11/05 - 20/10	Trucha sin muerte	5,8	Señuelos artificiales, 1 anzuelo sin arponcillo. Obligatorio salabre.	0	Ninguno
BARRUERA	NR-13a	29/03 - 20/10	Intensiu amb mort	3,7	Esquers artificials amb hams triples sense arponet. Fuet o buldau ; màxim 3 mosques sense arponet. Esquers naturals amb ham simple sense arponet. Obligatori salabre	3T >= 22cm	Cap	BARRUERA	NR-13a	29/03 - 20/10	Intensivo con muerte	3,7	Señuelos artificiales: anzuelos triples sin arponcillo. Látigo o buldó: máximo 3 moscas sin arponcillo. Cebo natural con anzuelo simple sin arponcillo. Obligatorio salabre.	3T >= 22cm	Ninguno
BARRUERA	NR-13b	29/03 - 20/10	Intensiu sense mort	6,7	Esquers artificials un ham sense arponet. Fuet o buldau ; màxim 3 mosques sense arponet. Obligatori salabre	0	Cap	BARRUERA	NR-13b	29/03 - 20/10	Intensivo sin muerte	6,7	Señuelos artificiales: 1 anzuelo sin arponcillo. Látigo o buldó: máximo 3 moscas sin arponcillo. Obligatorio salabre.	0	Ninguno

A les Zones Lliures sense mort (ZLLSM) el període hàbil és del 11/05 al 20/10

En las Zonas Libres sin muerte (ZLLSM) el periodo habil es del 13/05 al 15/10

### PREUS DELS PERMISOS DE PESCA

SALMÒNIDS	AMB MORT	SENSE MORT	NR06	INTENSIU	AMB MORT	SENSE MORT
Tarifa General	9,60€	4,85€	12€	Tarifa General	14,85€	7,55€
Membre federat	7,30€	3,70€	8€	Membre federat	10,80€	5,45€
Membre societat de pesca	4,85€	2,50€	4€	Membre societat de pesca	8,20€	4,15€

### ESCOLES DE PESCA

#### Escola de Riu SPEAR

Cursets de pesca a mosca i spinning  
 Tel. 616 862 049

#### Escola de Pesca Vall de Boí

Tallers i cursets de pesca  
 Tel. 662 331 523



**Societat de Pescadors Esportius Alta Ribagorça**  
 Av. Victoriano Muñoz, 25, 1r · 25520 El Pont de Suert  
 Tel. 630 47 06 00  
[spearps@hotmail.com](mailto:spearps@hotmail.com)



**Associació de Pesca Esportiva Vall de Boí**  
 Crta. de Durro, 5 · 25527 Barruera  
 Tel. 629 77 00 51  
[pescavallboi@gmail.com](mailto:pescavallboi@gmail.com)



Generalitat de Catalunya  
 Departament d'Acció Climàtica,  
 Alimentació i Agenda Rural

**Centre de Fauna del Pont de Suert**  
 Ctra. N-260 km. 1  
 25520 El Pont de Suert  
 Tel. 973 69 02 64 i 675 78 18 75  
[infocentredefauna.daam@gencat.cat](mailto:infocentredefauna.daam@gencat.cat)

**Oficina Comarcal DACC**  
 C/ Monestir Lavaix, 1  
 25520 El Pont de Suert  
 Tel. 973 69 04 56 - 973 69 10 22  
[aaribagor.daam@gencat.cat](mailto:aaribagor.daam@gencat.cat)

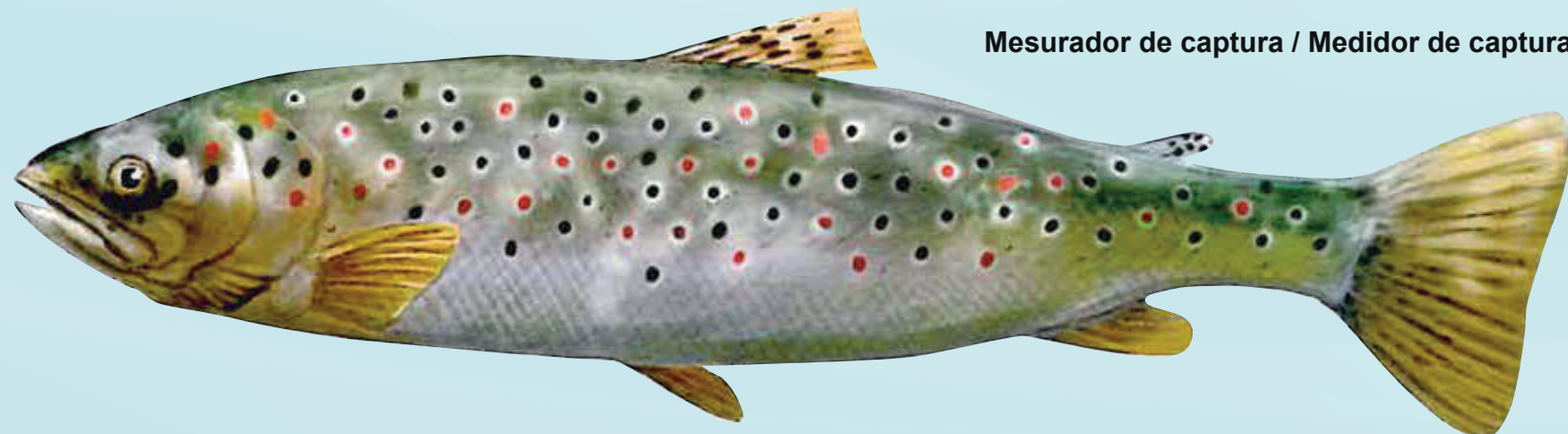

Mesurador de captura / Medidor de captura

